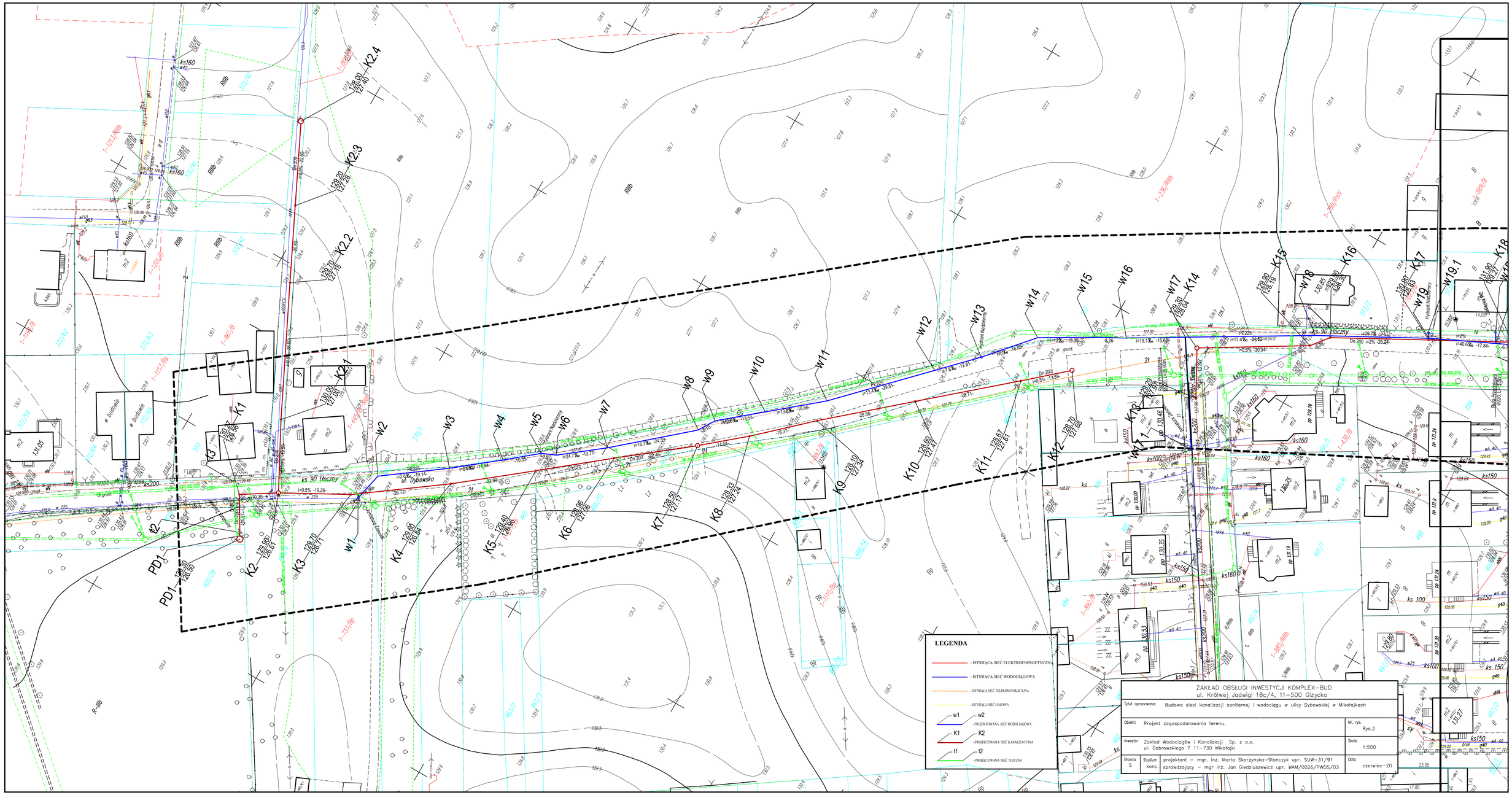
LEGENDA
- ISTNIJĄCA SIEĆ ELEKTROENERGETYCZNA
- ISTNIJĄCA SIEĆ WODOCIĄGOWA
- ISTNIJĄCA SIEĆ TELEKOMUNIKACYJNA
- ISTNIJĄCA SIEĆ GAZOWA
w1 w2 - PROJEKTOWANA SIEĆ WODOCIĄGOWA
K1 K2 - PROJEKTOWANA SIEĆ KANALIZACYJNA
t1 t2 - PROJEKTOWANA SIEĆ TŁOCZNA
ul. Dybowska
ks 90 tłoczny
ZAKŁAD OBSŁUGI INWESTYCJI KOMPLEX-BUD
ul. Królwej Jadwigi 18c/4, 11-500 Giżycko
Tytuł opracowania: Budowa sieci kanalizacji sanitarnej i wodociągu w ulicy Dybowskiej w Mikołajkach
Obiekt: Projekt zagospadarowania terenu.
Nr. rys. Rys.2
Inwestor Zakład Wodociągów i Kanalizacji Sp. z o.o. ul. Dąbrowskiego 7 11-730 Mikołajki
Skala 1:500
Branża S
Studium konc.
projektant - mgr. inz. Marta Skarzyńska-Stańczyk upr. SUW-31/91
sprawdzający - mgr inz. Jan Giedziuszewicz upr. WAM/0026/PWOS/03
Data czerwiec-20