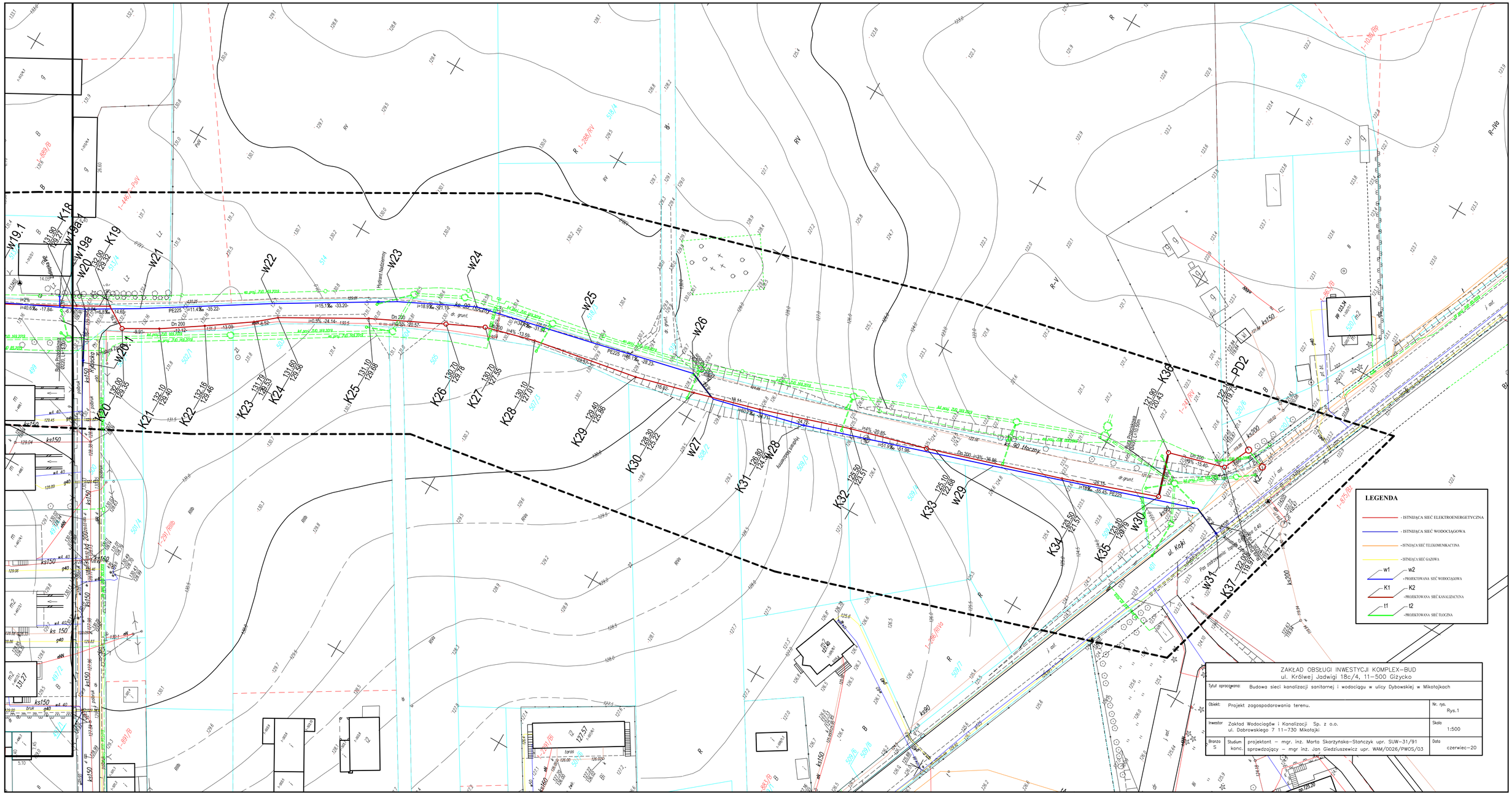
LEGENDA
- ISTNIEJĄCA SIEĆ ELEKTROENERGETYCZNA
- ISTNIEJĄCA SIEĆ WODOCIĄGOWA
- ISTNIEJĄCA SIEĆ TELEKOMUNIKACYJNA
- ISTNIEJĄCA SIEĆ GAZOWA
w1 w2 - PROJEKTOWANA SIEĆ WODOCIĄGOWA
K1 K2 - PROJEKTOWANA SIEĆ KANALIZACYJNA
t1 t2 - PROJEKTOWANA SIEĆ TŁOCZNA
ul. Kąki
ks 90 Uroczny
Droga Dojazdowa
ZAKŁAD OBSŁUGI INWESTYCJI KOMPLEX-BUD
ul. Królwej Jadwigi 18c/4, 11-500 Giżycko
Tytuł opracowania: Budowa sieci kanalizacji sanitarnej i wodociągu w ulicy Dybowskiej w Mikołajkach
Obiekt: Projekt zagospodarowania terenu.
Nr. rys. Rys.1
Inwestor: Zakład Wodociągów i Kanalizacji Sp. z o.o.
ul. Dąbrowskiego 7 11-730 Mikołajki
Skala 1:500
Branża S
Studium konc.
projektant – mgr. inż. Marta Skorzyńska-Stańczyk upr. SUW-31/91
sprawdzający – mgr inż. Jan Giedziuszewicz upr. WAM/0026/PWOS/03
Data czerwiec-20